



เลขที่ ก.๓ กฟส.กทบ.(ปบ.)- ๒๘๒๒/๒๕๖๖
ชื่อผู้รับ นายพัทธนันท์ พิชราสุวรรณชล
ชื่อผู้ส่ง นายนรุตม์ชัย เกษมณี

วันที่ ๘ ธันวาคม ๒๕๖๖
ตำแหน่ง อก.ปบ.(ก.๓)
ตำแหน่ง รจก.(ท) ปฏิบัติงานแทน ผจก.กฟส.กทบ.

ด้วยการไฟฟ้า กฟส.กทบ. ขออนุมัติดับไฟเพื่อปฏิบัติงาน.....ย้ายเสาไฟฟ้าแรงสูงให้เทศบาลนครราชบุรี.....ตามแผนผังสังเขป
แนบ จำนวน =๒= แผ่น ดังนี้

ที่	พิดเดอร์	วัน/เดือน/ปี	ตั้งแต่เวลา	ถึงเวลา	ลักษณะงานที่ปฏิบัติ/บริเวณ	จาก	ถึง	ผู้ควบคุมงาน
๑	ONB ๒YS-๐๑	๑๗ ธ.ค. ๖๖	๐๘.๐๐ น.	๑๗.๐๐ น.	เพื่อให้ชุดงาน ผปบ., ผกส.กฟส.กทบ. ย้ายแนว เสาไฟฟ้าแรงสูงให้ เทศบาลตำบลนครราชบุรี จะทำงานขยายถนน บริเวณสี่แยก	CB ๐๒YB-๐๑	ABS ๐๒YS-๐๖ LBS ๐๒YS-๐๔	นายนพพร ชาวไชยศรี ชม.ปบ.กฟส.กทบ. โทร.๐๘๗-๖๗๑๕๖๒๖
๒	KTB ๐๑	๑๗ ธ.ค. ๖๖	๐๘.๐๐ น.	๑๗.๐๐ น.		Dis KTB ๐๒S-๐๗	SF๖ KTB๑S-๐๘ Dis KTB๑S-๐๗ Dis KTB๑S-๐๔	
๓	KTB ๐๕	๑๗ ธ.ค. ๖๖	๐๘.๐๐ น.	๑๗.๐๐ น.		Dis ชั่วคราว เสาหมายเลข	SF๖ ONB๔S-๐๕ KTB๐๕S-๑๐	

พื้นที่ที่มีผู้ใช้ไฟได้รับผลกระทบ(ไฟดับ) มีผู้ใช้ไฟได้รับผลกระทบจากการดับไฟปฏิบัติงานจำนวน ๑ ราย
DDE หรือ บ.รับแจ้งขอตัดไฟ - KTA105-14
DDE หรือ บ.รับแจ้งขอตัดไฟ - KTA55-12

ผู้ประสานงานการดับไฟ ชื่อ นายสมชาย มาบัณฑิตย์ ตำแหน่ง ทผ.ปบ.กฟส.กทบ. โทร ๐๘๒-๐๐๙๔๙๔๓

พื้นที่ ที่ขอดับไฟปฏิบัติงานมีสายเคเบิลใยแก้วนำแสงของ กฟภ. (หากมีโอกาสชำรุด ผคส.กรส.(ก.๓) จะไปตรวจสอบก่อนปฏิบัติงาน)

๑. มีสายเคเบิลใยแก้วนำแสง ๑.๑ มีโอกาสชำรุด ๑.๒ ไม่มีโอกาสชำรุด
๒. ไม่มีสายเคเบิลใยแก้วนำแสง

(นายนรุตม์ชัย เกษมณี)

ตำแหน่ง รจก.(ท) ปฏิบัติงานแทน ผจก.กฟส.กทบ.

๘ ธันวาคม ๒๕๖๖

สำหรับแผนควบคุมการจ่ายไฟ (ผคฟ.) กฟภ.๓

เรียน อก.ปบ.(ก.๓)

ผคฟ. พิจารณาแล้วเห็นควร

๑. อนุมัติให้ดับไฟตามคำขอข้อ 1, 2 พิดเดอร์ KTB01 จาก KTB 2S-07 ถึง KTB15-07
ในวันที่ 17 ธ.ค. 66 ตั้งแต่เวลา 08.00 น. ถึง 17.00 น. ตามใบสั่งทำสวิชชิงเลขที่ 1820/2566 KTB15-09

๒. อนุมัติให้ดับไฟตามคำขอข้อ 3 พิดเดอร์ KTB05 จาก Dis ชั่ว. เลานหมายเลข 5 ถึง 0NB45-05
ในวันที่ 17 ธ.ค. 66 ตั้งแต่เวลา 08.00 น. ถึง 17.00 น. ตามใบสั่งทำสวิชชิงเลขที่ KTB55-10
DDE.1

พนักงานศูนย์ฯ นาย นรุตม์ชัย เกษมณี ประสานงานการขอดับไฟกับ นายสมชาย มาบัณฑิตย์

(นาย นรุตม์ชัย เกษมณี)
ว.ค.ก.4 แทน ผคฟ.

สำหรับผู้อนุมัติ

ที่ ก.๓ กฟภ.(คฟ.)

ขั้นตอนการสวิชชิง 6 แผ่น
แผนผังแนบ 2 แผ่น

เรียน ผจก. กฟส.กทบ., กฟส.อสม.,

อก.บข.(ก.๓), อก.วว.(ก.๓)

ผจพ. 2 (สถานี) ONB, ONU

อนุมัติ และแจ้ง จป. เพื่อตรวจสอบความปลอดภัย
พร้อมทั้งลงข้อมูลแจ้งแผนดับไฟลงใน www.pea.co.th

เพื่อทราบ และจัดพนักงานเข้าปฏิบัติงานร่วมกับศูนย์ฯ นครปฐม
ตั้งแต่เวลา 07.30 น. เป็นต้นไป จนกว่างานจะแล้วเสร็จ

(นายเลอพงศ์ แก่นจันทร์)

รก.ปบ.(ก3) ปฏิบัติงานแทน อก.ปบ.(ก3)

(นายเลอพงศ์ แก่นจันทร์)

รก.ปบ.(ก3) ปฏิบัติงานแทน อก.ปบ.(ก3)

ใบสั่งทำสวิตชิง

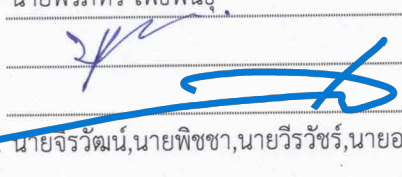
1. สถานที่ทำงาน	สี่แยกบ้านควมมอเตอร์ไซด์ (KTB01,05)		
2. กำหนดวันที่ทำงาน	17 ธ.ค. 66	ระหว่าง	08.00 น. ถึง 17.00 น.
3. ผู้ขอทำงาน	กฟส.กทบ.	งานที่ทำ	ปรับปรุงระบบจำหน่าย ตามใบขอปฏิบัติงาน 1820/66
4. เตรียมการสวิตชิงโดย	นายพีรภัทร โพธิ์พันธ์		วันที่ 15 ธันวาคม 2566
5. ตรวจสอบสวิตชิงโดย			วันที่ 15 ธันวาคม 2566
6. อนุมัติสวิตชิงโดย			วันที่ 15 ธันวาคม 2566
7. สั่งทำสวิตชิงโดย	1. นายจรัสวัฒน์, นายพิชชา, นายวีรวิชัย, นายอมร		(กะ1 00.00 น. - 08.00 น.)
	2. นายนครินทร์, นางสาวพิชชา, นายณัฐกาญจน์, นายสุธี, นายสามารถ		(กะ2 08.00 น. - 16.00 น.)
	3. นายศุภสวัสดิ์, นายอนุสรณ์, นายธนิต, นายมนช, นายวรรณพงษ์		(กะ3 16.00 น. - 24.00 น.)

ที่	รหัสอุปกรณ์	สภาพอุปกรณ์ ปกติก่อน ดำเนินการ	ดำเนินการ	เวลา	ผู้ดำเนินการ	ผู้สั่งการ	หมายเหตุ
1	ตรวจสอบอุปกรณ์ป้องกันและตัดตอน ก่อนทำการสวิตชิง						
2	ONU-TP1	"OLTC" Auto	"OLTC" Manual		ONU	-	Load= 10.8 MW
3	ONU01VB-01	"ON" Auto Reclose	"OFF" Auto Reclose		ONU	-	Load=3.1 MW
4	ONU02VB-01	"ON" Auto Reclose	"OFF" Auto Reclose		ONU	-	Load= 3.1 MW
5	ONU03VB-01	"ON" Auto Reclose	"OFF" Auto Reclose		ONU	-	Load=4.7 MW
6	ONU04VB-01	"ON" Auto Reclose	"OFF" Auto Reclose		ONU	-	Load= 1.1 MW
7	ONU05VB-01	"ON" Auto Reclose	"OFF" Auto Reclose		ONU	-	Load= 0.2 MW
8	OND-TP1	"OLTC" Auto	"OLTC" Manual		OND	-	
9	OND02VB-01	"ON" Auto Reclose	"OFF" Auto Reclose		OND	-	Load= 6.3 MW
10	OND04VB-01	"ON" Auto Reclose	"OFF" Auto Reclose		OND	-	Load= 6.3 MW
11	ONB-TP1	"OLTC" Auto	"OLTC" Manual		ONB	-	-
12	ONB-TP2	"OLTC" Auto	"OLTC" Manual		ONB	-	-
13	ONB04VB-01	"ON" Auto Reclose	"OFF" Auto Reclose		ONB	-	
14	ONB09VB-01	"ON" Auto Reclose	"OFF" Auto Reclose		ONB	-	
15	KTB-TP1	"OLTC" Auto	"OLTC" Manual		KTB	-	-
16	KTB01VB-01	"ON" Auto Reclose	"OFF" Auto Reclose		KTB	-	
17	KTB05VB-01	"ON" Auto Reclose	"OFF" Auto Reclose		KTB	-	
18	KTA-TP1	"OLTC" Auto	"OLTC" Manual		KTA	-	-
19	KTA05VB-01	"ON" Auto Reclose	"OFF" Auto Reclose		KTA	-	
20	ONB02YB-01	"ON" Auto Reclose	"OFF" Auto Reclose		ONB	-	เบรกเกอร์ 115 เควี
21	KTA05YB-01	"ON" Auto Reclose	"OFF" Auto Reclose		KTA	-	เบรกเกอร์ 115 เควี
22	ย้ายโหลด OND02 ไปรับไฟจาก OND04						
23	OND02S-08	ปลด	สับ		อมน.		DIS UG ปากซอยบางกอกกรีน
24	OND02S-06	สับ	ปลด(ใช้โหลดบัสเตอร์)		อมน.		DIS ตลาดมาลี
25	ย้ายโหลด ONU01,ONU04 ไปรับไฟจาก OND02						
26	ONU01S-02	ปลด, ล็อคคาน	สับ		อมน.		SF6 ท้ายซอยเพื่องฟ้า
27	ONU01VB-01	สับ	ปลด		ONU		-
28	ONU02S-05	ปลด	สับ		อมน.	SCADA	SF6 เบิกชัยสตีล
29	ONU04VB-01	สับ	ปลด		ONU		-

ที่	รหัสอุปกรณ์	สภาพอุปกรณ์ ปกติก่อน ดำเนินการ	ดำเนินการ	เวลา	ผู้ดำเนินการ	ผู้สั่งการ	หมายเหตุ
30	ย้ายโหลด ONU03 ไปรับไฟจาก ONB09						
31	ONB09S-05	ปลด, ล็อคคาน	สับ		อมน.		SF6 หน้าบีม ปตท.
32	ONU03VB-01	สับ	ปลด		ONU		-
33	ย้ายโหลด ONU02,ONU05 ไปรับไฟจาก ONB04 (ชั้น BUS)						
34	ONB04S-03	ปลด	สับ		อมน.	SCADA	SF6 เอ็นวียานยนต์
35	ONU01BVB-01	สับ	ปลด		ONU		- INCOMING 1
36	ONU01YB-01	สับ	ปลด		ONU		- เบรกเกอร์ 115 เควี
37	ONU01YS-01	สับ	ปลด		ONU		- ไบมีด 115 เควี
38	ONB02YS-07	สับ	ปลด ล็อคคาน		อมน.		ABS บีมบางจาก
39	ย้ายโหลด KTB01 บางส่วน ไปรับไฟจาก ONB09						
40	ONB09S-10	ปลด	สับ		กทบ.		SF6 ริมคลองแคราย
41	KTB01S-08	สับ	ปลด, ล็อคคาน		กทบ.		SF6 อนามัยบ้านแคราย
42	ย้ายโหลด KTB05 บางส่วน ไปรับไฟจาก ONB04						
43	KTB05S-09	ปลด	สับ		กทบ.		SF6 ริมคลองแคราย
44	KTB05S-08	สับ	ปลด, ล็อคคาน		กทบ.		SF6 อนามัยบ้านแคราย
45	ย้ายโหลด KTB01 บางส่วน ไปรับไฟจาก KTA05						
46	KTA05S-04	ปลด	สับ		กทบ.	SCADA	SF6 โรงไม้ซ้อชัยพฤกษ์
47	KTA05S-09	ปลด	สับ		กทบ.		SF6 โรงงานธรรมศร
48	KTB01S-09	สับ	ปลด(ใช้โหลดบัสเตอร์)		กทบ.		DIS ศูนย์พัฒนาเด็กเล็กบ้านแคราย
49	ย้ายโหลด KTB05 บางส่วน ไปรับไฟจาก KTA10						
50	KTABVB-01	ปลด	สับ		KTA		- ขนานบัส
51	KTA10S-07	ปลด	สับ		กทบ.		SF6 ร้านข้าวขาหมู
52	DIS ชค. KTB05	สับ	ปลด(ใช้โหลดบัสเตอร์)		กทบ.		DIS เยื้องคิวมอเตอร์ไซด์
53	KTA05S-04	สับ	ปลด		กทบ.	SCADA	SF6 โรงไม้ซ้อชัยพฤกษ์
54	KTABVB-01	สับ	ปลด		KTA		- ขนานบัส
55	เมื่อพร้อมดับไฟเวลา 08.00 น.						
56	ตรวจสอบเบรกเกอร์ 115 เควี สถานีฯ สามพราน 1 รหัส SAA01YB-01 และ SAA03YB-01 จ่ายไฟแบบ Closed loop						
57	ONB02YB-01	สับ	ปลด		ONB		- เบรกเกอร์ 115 เควี
58	ONB02YS-02	สับ	ปลด		ONB		- ไบมีด 115 เควี
59	ONB02YS-03	สับ	ปลด		ONB		- ไบมีด 115 เควี
60	ONB02YS-06	สับ	ปลด ล็อคคาน		กทบ.		ABS หัวมุมโรงเรียนบ้านแคราย
61	KTB05S-07	สับ	ปลด(ใช้โหลดบัสเตอร์)		กทบ.		DIS คิวมอเตอร์ไซด์
62	ตรวจสอบ LBS รหัส ONB02YS-04 โชคปรานี อยู่ตำแหน่ง "ปลด+ล็อคคาน"						
63	ตรวจสอบ SF6 รหัส KTB05S-10 ร้านที่วัดกุ้อสร้าง อยู่ตำแหน่ง "ปลด+ล็อคคาน"						
64	ตรวจสอบ SF6 รหัส KTA10S-14 ตรงข้ามโรงเรียนบ้านแคราย อยู่ตำแหน่ง "ปลด+ล็อคคาน"						
65	ตรวจสอบ SF6 รหัส KTA05S-12 ตรงข้ามโรงเรียนบ้านแคราย อยู่ตำแหน่ง "ปลด+ล็อคคาน"						
66	แจ้งชุด HOTLINE ทำการปลดจุดจัม บริเวณ DDE.1 (KTB05) ออกจากกันทั้ง 3 เฟส						
67	เมื่อชุด HOTLINE ทำการปลดจุดจัม บริเวณ DDE.1 (KTB05) ออกจากกันทั้ง 3 เฟส แล้วเสร็จ						
68	แจ้งชุด HOTLINE ทำการปลดจุดจัม บริเวณตรงข้ามคิวมอเตอร์ไซด์ (KTU05) ออกจากกันทั้ง 3 เฟส						
69	เมื่อชุด HOTLINE ทำการปลดจุดจัม บริเวณตรงข้ามคิวมอเตอร์ไซด์ (KTU05) ออกจากกันทั้ง 3 เฟส แล้วเสร็จ						

ที่	รหัสอุปกรณ์	สภาพอุปกรณ์ ปกติก่อน ดำเนินการ	ดำเนินการ	เวลา	ผู้ดำเนินการ	ผู้สั่งการ	หมายเหตุ
70	แจ้งชุด HOTLINE ทำการปลดจุดจัม บริเวณตรงข้ามคิวมอเตอร์ไซด์ (KTU03) ออกจากกันทั้ง 3 เฟส						
71	เมื่อชุด HOTLINE ทำการปลดจุดจัม บริเวณตรงข้ามคิวมอเตอร์ไซด์ (KTU03) ออกจากกันทั้ง 3 เฟส แล้วเสร็จ						
72	แจ้งสถานะพื้นที่ไต่ดับให้ผู้ควบคุมงานรับทราบ						
73	แจ้ง กฟส.กทบ. Test ไฟพร้อม Short ground จุด G1						
74	แจ้ง กฟส.กทบ. Test ไฟพร้อม Short ground จุด G2						
75	แจ้ง กฟส.กทบ. Test ไฟพร้อม Short ground จุด G3						
76	แจ้ง กฟส.กทบ. Test ไฟพร้อม Short ground จุด G4						
77	แจ้ง กฟส.กทบ. Test ไฟพร้อม Short ground จุด G5						
78	แจ้ง กฟส.กทบ. Test ไฟพร้อม Short ground จุด G6						
79	แจ้ง กฟส.กทบ. Test ไฟพร้อม Short ground จุด G7						
80	แจ้ง กฟส.กทบ. Test ไฟพร้อม Short ground จุด G8						
81	แจ้ง กฟส.กทบ. Test ไฟพร้อม Short ground จุด G9						
82	แจ้ง กฟส.กทบ. Test ไฟพร้อม Short ground จุด G10						
83	แจ้ง กฟส.กทบ. Test ไฟ ทุกจุดพร้อมลงข้อมูลใน WE SAFE						
84	หลังจาก กฟส.กทบ. Test ไฟ ทุกจุด พร้อมลงข้อมูลใน WE SAFE เรียบร้อยแล้ว						
85	แจ้ง กฟส.กทบ. ปฏิบัติงานได้						
86	ONU02VB-01	"OFF" Auto Reclose	"ON" Auto Reclose		ONU		-
87	ONU05VB-01	"OFF" Auto Reclose	"ON" Auto Reclose		ONU		-
88	OND-TP1	"OLTC" Manual	"OLTC" Auto		OND		-
89	OND02VB-01	"OFF" Auto Reclose	"ON" Auto Reclose		OND		-
90	OND04VB-01	"OFF" Auto Reclose	"ON" Auto Reclose		OND		-
91	ONB-TP1	"OLTC" Manual	"OLTC" Auto		ONB		-
92	ONB-TP2	"OLTC" Manual	"OLTC" Auto		ONB		-
93	ONB04VB-01	"OFF" Auto Reclose	"ON" Auto Reclose		ONB		-
94	ONB09VB-01	"OFF" Auto Reclose	"ON" Auto Reclose		ONB		-
95	KTB-TP1	"OLTC" Manual	"OLTC" Auto		KTB		-
96	KTB01VB-01	"OFF" Auto Reclose	"ON" Auto Reclose		KTB		-
97	KTB05VB-01	"OFF" Auto Reclose	"ON" Auto Reclose		KTB		-
98	KTA-TP1	"OLTC" Manual	"OLTC" Auto		KTA		-
99	KTA05VB-01	"OFF" Auto Reclose	"ON" Auto Reclose		KTA		-
100	KTA05VB-01	"OFF" Auto Reclose	"ON" Auto Reclose		KTA		-
	สิ้นสุดสวิตชิงช่วงเช้า						
101	เมื่อกฟส.กทบ. ปฏิบัติงานแล้วเสร็จ และยืนยันข้อมูลใน WE SAFE เรียบร้อย พร้อมย้ายโหนดกลับสภาพปกติ						
102	ONU02VB-01	"ON" Auto Reclose	"OFF" Auto Reclose		ONU		-
103	ONU05VB-01	"ON" Auto Reclose	"OFF" Auto Reclose		ONU		-
104	OND-TP1	"OLTC" Auto	"OLTC" Manual		OND		-
105	OND02VB-01	"ON" Auto Reclose	"OFF" Auto Reclose		OND		-
106	OND04VB-01	"ON" Auto Reclose	"OFF" Auto Reclose		OND		-
107	ONB-TP1	"OLTC" Auto	"OLTC" Manual		ONB		-
108	ONB-TP2	"OLTC" Auto	"OLTC" Manual		ONB		-

ที่	รหัสอุปกรณ์	สภาพอุปกรณ์ ปกติก่อน ดำเนินการ	ดำเนินการ	เวลา	ผู้ดำเนินการ	ผู้สั่งการ	หมายเหตุ	
109	ONB04VB-01	"ON" Auto Reclose	"OFF" Auto Reclose		ONB		-	-
110	ONB09VB-01	"ON" Auto Reclose	"OFF" Auto Reclose		ONB		-	-
111	KTB-TP1	"OLTC" Auto	"OLTC" Manual		KTB		-	-
112	KTB01VB-01	"ON" Auto Reclose	"OFF" Auto Reclose		KTB		-	-
113	KTB05VB-01	"ON" Auto Reclose	"OFF" Auto Reclose		KTB		-	-
114	KTA-TP1	"OLTC" Auto	"OLTC" Manual		KTA		-	-
115	KTA05VB-01	"ON" Auto Reclose	"OFF" Auto Reclose		KTA		-	-
116	KTA05YB-01	"ON" Auto Reclose	"OFF" Auto Reclose		KTA		-	เบรกเกอร์ 115 เควี
117	แจ้ง กฟส.กทบ. ปลด Short ground จุด G1							
118	แจ้ง กฟส.กทบ. ปลด Short ground จุด G2							
119	แจ้ง กฟส.กทบ. ปลด Short ground จุด G3							
120	แจ้ง กฟส.กทบ. ปลด Short ground จุด G4							
121	แจ้ง กฟส.กทบ. ปลด Short ground จุด G5							
122	แจ้ง กฟส.กทบ. ปลด Short ground จุด G6							
123	แจ้ง กฟส.กทบ. ปลด Short ground จุด G7							
124	แจ้ง กฟส.กทบ. ปลด Short ground จุด G8							
125	แจ้ง กฟส.กทบ. ปลด Short ground จุด G9							
126	แจ้ง กฟส.กทบ. ปลด Short ground จุด G10							
127	แจ้งชุด HOTLINE ทำการเชื่อมจุดจัมป์ บริเวณ DDE.1 (KTB05) เข้าทั้ง 3 เฟส							
128	เมื่อชุด HOTLINE ทำการเชื่อมจุดจัมป์ บริเวณ DDE.1 (KTB05) เข้าทั้ง 3 เฟส แล้วเสร็จ							
129	แจ้งชุด HOTLINE ทำการเชื่อมจุดจัมป์ บริเวณตรงข้ามคิวมอเตอร์ไซด์ (KTU05) เข้าทั้ง 3 เฟส							
130	เมื่อชุด HOTLINE ทำการเชื่อมจุดจัมป์ บริเวณตรงข้ามคิวมอเตอร์ไซด์ (KTU05) เข้าทั้ง 3 เฟส แล้วเสร็จ							
131	แจ้งชุด HOTLINE ทำการเชื่อมจุดจัมป์ บริเวณตรงข้ามคิวมอเตอร์ไซด์ (KTU03) เข้าทั้ง 3 เฟส							
132	เมื่อชุด HOTLINE ทำการเชื่อมจุดจัมป์ บริเวณตรงข้ามคิวมอเตอร์ไซด์ (KTU03) เข้าทั้ง 3 เฟส แล้วเสร็จ							
133	ONB02YS-06	ปลด	สับ		กทบ.		ABS	หัวมุมโรงเรียนบ้านแคราย
134	ONB02YS-02	ปลด	สับ		ONB		-	ใบมีด 115 เควี
135	ONB02YS-03	ปลด	สับ		ONB		-	ใบมีด 115 เควี
136	ONB02YB-01	ปลด	สับ คง "OFF"AutoReclose		ONB		-	เบรกเกอร์ 115 เควี
137	KTB05S-07	ปลด	สับ		กทบ.		DIS	คิวมอเตอร์ไซด์
138	ย้ายโหลด KTB05 บางส่วน คีนจาก KTA10							
139	KTABVB-01	ปลด	สับ		KTA		-	ขนานบัส
140	KTA05S-04	ปลด	สับ		กทบ.	SCADA	SF6	โรงไม้ซ้อชัยพฤกษ์
141	DIS ชด. KTB05	ปลด	สับ		กทบ.		DIS	เยื้องคิวมอเตอร์ไซด์
142	KTA10S-07	สับ	ปลด, ล็อคคาน		กทบ.		SF6	ร้านข้าวขาหมู
143	KTABVB-01	สับ	ปลด		KTA		-	ขนานบัส
144	ย้ายโหลด KTB01 บางส่วน คีนจาก KTA05							
145	KTB01S-09	ปลด	สับ		กทบ.		DIS	ศูนย์พัฒนาเด็กเล็กบ้านแคราย
146	KTA05S-09	สับ	ปลด, ล็อคคาน		กทบ.		SF6	โรงงานธรรมศร
147	KTA05S-04	สับ	ปลด		กทบ.	SCADA	SF6	โรงไม้ซ้อชัยพฤกษ์
148	ย้ายโหลด KTB05 บางส่วน คีนจาก ONB04							

ที่	รหัสอุปกรณ์	สภาพอุปกรณ์ ปกติก่อน ดำเนินการ	ดำเนินการ	เวลา	ผู้ดำเนินการ	ผู้สั่งการ	หมายเหตุ	
149	KTB05S-08	ปลด	สับ		กทบ.		SF6	อนามัยบ้านแคราย
150	KTB05S-09	สับ	ปลด		กทบ.		SF6	ริมคลองแคราย
151	ย้ายโหลด KTB01 บางส่วน คืบจาก ONB09							
152	KTB01S-08	ปลด	สับ		กทบ.		SF6	อนามัยบ้านแคราย
153	ONB09S-10	สับ	ปลด + ปิดกาน		กทบ.		SF6	ริมคลองแคราย
154	ONB02YS-07	ปลด	สับ		อมน.		ABS	บีมบางจาก
155	ONU01YS-01	ปลด	สับ		ONU		-	ใบมิต 115 เควี
156	ONU01YB-01	ปลด	สับ		ONU		-	เบรกเกอร์ 115 เควี
157	ตั้ง Manual ONU-TP1 ปรับแรงดันให้อยู่ที่ 22.5 KV							
158	ย้ายโหลด ONU02,ONU05 กลับคืบจาก ONB04 (ขึ้น BUS)							
159	ONU01BVB-01	ปลด	สับ		ONU		-	INCOMING 1
160	ONB04S-03	สับ	ปลด		อมน.	SCADA	SF6	เอ็นวีรียนยนต์
161	ย้ายโหลด ONU03 กลับคืบจาก ONB09							
162	ONU03VB-01	ปลด	สับ คง "OFF"AutoReclose		ONU		-	-
163	ONB09S-05	สับ	ปลด,ล๊อคคาน		อมน.		SF6	หน้าบีม ปตท.
164	ย้ายโหลด OND01,04 กลับคืบจาก OND02							
165	ONU04VB-01	ปลด	สับ คง "OFF"AutoReclose		ONU		-	-
166	OND02S-05	สับ	ปลด		อมน.	SCADA	SF6	เบิกชัยสตีล
167	ONU01VB-01	ปลด	สับ คง "OFF"AutoReclose		ONU		-	-
168	ONU01S-02	สับ	ปลด,ล๊อคคาน		อมน.		SF6	ท้ายซอยเฟื่องฟ้า
169	ย้ายโหลด OND02 บางส่วนกลับคืบจาก OND04							
170	OND02S-06	ปลด	สับ		อมน.		DIS	ตลาดมาลี
171	OND02S-08	สับ	ปลด(ใช้โหลด OND03 (พอร์))		อมน.		DIS	UG ปากซอยบางกอกกรีน
172	ONU-TP1	"OLTC" Manual	"OLTC" Auto		ONU		-	-
173	ONU01VB-01	"OFF" Auto Reclose	"ON" Auto Reclose		ONU		-	-
174	ONU02VB-01	"OFF" Auto Reclose	"ON" Auto Reclose		ONU		-	-
175	ONU03VB-01	"OFF" Auto Reclose	"ON" Auto Reclose		ONU		-	-
176	ONU04VB-01	"OFF" Auto Reclose	"ON" Auto Reclose		ONU		-	-
177	ONU05VB-01	"OFF" Auto Reclose	"ON" Auto Reclose		ONU		-	-
178	OND-TP1	"OLTC" Manual	"OLTC" Auto		OND		-	-
179	OND02VB-01	"OFF" Auto Reclose	"ON" Auto Reclose		OND		-	-
180	OND04VB-01	"OFF" Auto Reclose	"ON" Auto Reclose		OND		-	-
181	ONB-TP1	"OLTC" Manual	"OLTC" Auto		ONB		-	-
182	ONB-TP2	"OLTC" Manual	"OLTC" Auto		ONB		-	-
183	ONB04VB-01	"OFF" Auto Reclose	"ON" Auto Reclose		ONB		-	-
184	ONB09VB-01	"OFF" Auto Reclose	"ON" Auto Reclose		ONB		-	-
185	KTB-TP1	"OLTC" Manual	"OLTC" Auto		KTB		-	-
186	KTB01VB-01	"OFF" Auto Reclose	"ON" Auto Reclose		KTB		-	-
187	KTB05VB-01	"OFF" Auto Reclose	"ON" Auto Reclose		KTB		-	-
188	KTA-TP1	"OLTC" Manual	"OLTC" Auto		KTA		-	-

ที่	รหัสอุปกรณ์	สภาพอุปกรณ์ ปกติก่อน ดำเนินการ	ดำเนินการ	เวลา	ผู้ดำเนินการ	ผู้สั่งการ	หมายเหตุ	
189	KTA05VB-01	"OFF" Auto Reclose	"ON" Auto Reclose		KTA		-	
190	ONB02YB-01	"OFF" Auto Reclose	"ON" Auto Reclose		ONB		-	เบรกเกอร์ 115 เควี
191	KTA05YB-01	"OFF" Auto Reclose	"ON" Auto Reclose		KTA		-	เบรกเกอร์ 115 เควี
****สิ้นสุดสวิตชิงทั้งหมด****								

แผนผังสถานะปัจจุบัน ก่อนตัดไฟ บริเวณสี่แยกไฟแดงโรงเรียนบ้านแคทราย
 เพื่อให้ชุดงานของ กฟส.กทบ. ปฏิบัติงานย้ายเสาไฟฟ้าแรงสูง ให้เทศบาลตำบลแคทรายทำการย้ายถนนบริเวณสี่แยก
 ปฏิบัติงานวันอาทิตย์ ที่ ๑๗ ธันวาคม ๒๕๖๖ เวลา ๐๘.๐๐ - ๑๗.๐๐ น. (กรณีจำเป็นเร่งด่วน)

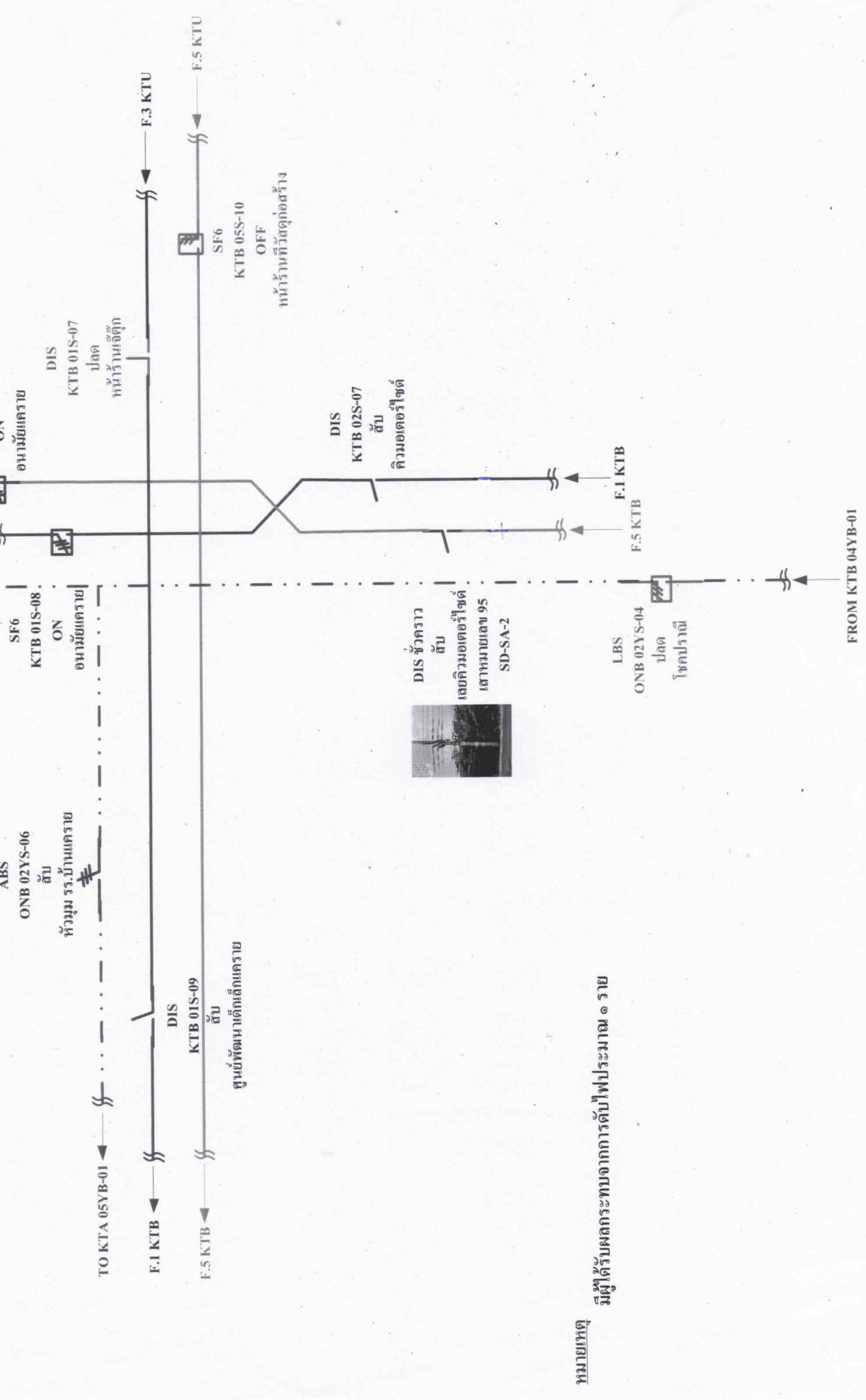

หมายเหตุ
 มีผู้ได้รับผลกระทบจากการตัดไฟประมาณ ๑ ราย

แผนผังสถานะปัจจุบัน หัดงัดไปไฟบริเวณสี่แยกไฟแดงโรงเรียนบ้านแคราย เพื่อให้ชุดงานของ กฟส.กทบ. ปฏิบัติงานย้ายเสาไฟฟ้าแรงสูง ให้เทศบาลตำบลแครายทำการขยายถนนบริเวณสี่แยก ปฏิบัติงานวันอาทิตย์ ที่ ๑๗ ธันวาคม ๒๕๖๖ เวลา ๐๘.๐๐ - ๑๗.๐๐ น. (กรณีจำเป็นเร่งด่วน)

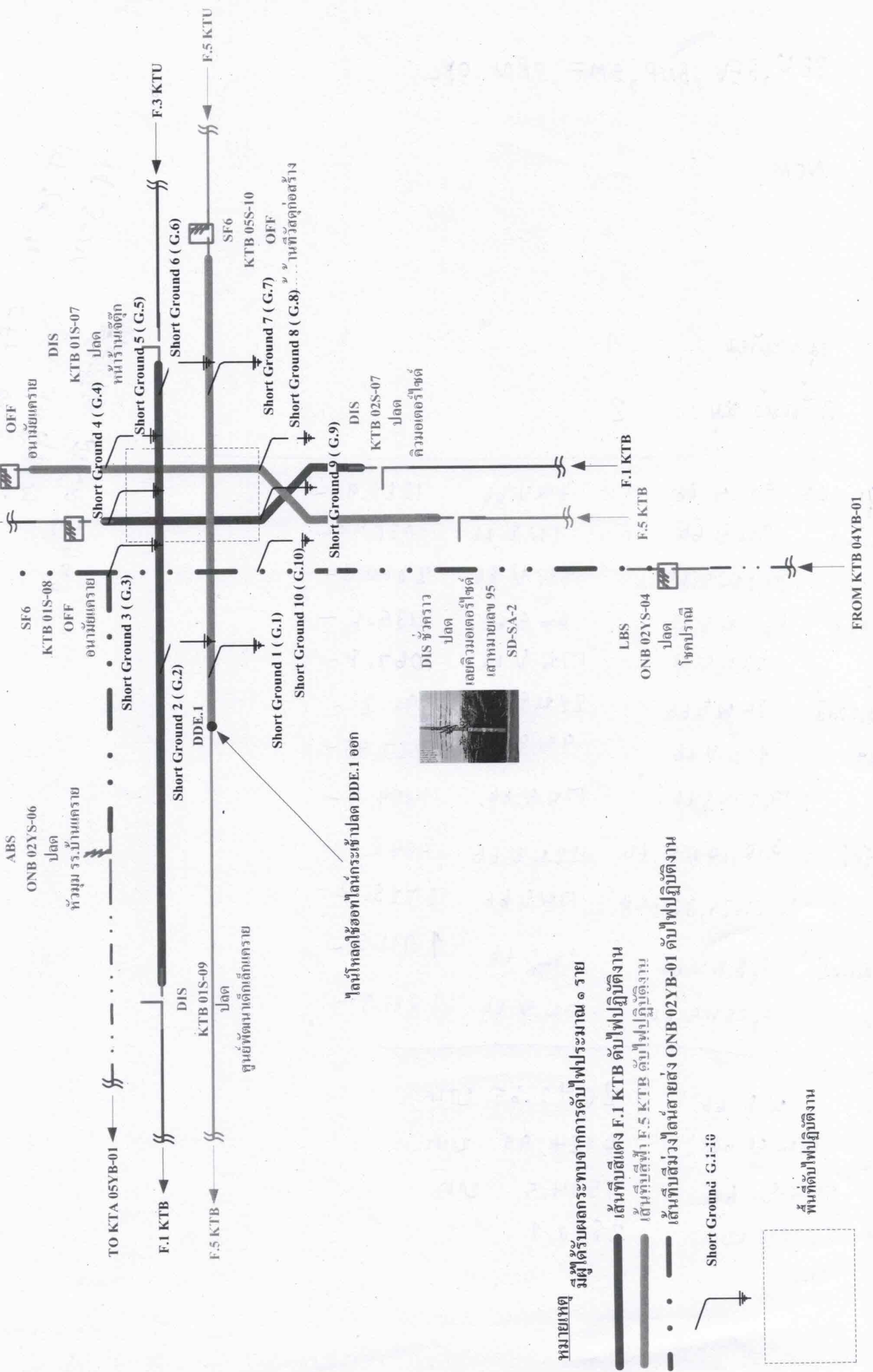

หมายเหตุ มีผู้รับผิดชอบการดับไฟประมาณ ๑ ราย

เส้นที่สีแดง F.1 KTB ดับไฟปฏิบัติงาน

เส้นที่สีเขียว F.5 KTB ดับไฟปฏิบัติงาน

เส้นที่สีม่วง ไลน์สายส่ง ONB 02YB-01 ดับไฟปฏิบัติงาน

Short Ground G.i-i0



พื้นที่ดับไฟปฏิบัติงาน